Camera di Commercio Cagliari - Oristano

Centro Servizi per le Imprese
Camera di Commercio Cagliari - Oristano

punto impresa digitale

NOVEMBRE DIGITALE:

Ciclo di seminari su innovazione e rivoluzione digitale

In collaborazione con

ifoa

COME AFFRONTARE LA DIGITAL TRANSFORMATION:
Scienza e tecnologia ci consentiranno di avere organizzazioni resilienti

La trasformazione digitale che sta investendo man mano tutte le imprese piccole e grandi di tutti i settori industriali ed economici porta con sé implicazioni sull'organizzazione e sui processi delle cosiddette tecnologie digitali abilitanti. Vengono coinvolti tutti i settori ed i ruoli nelle organizzazioni: da quelli di vertice a quelli operativi.

Nel seminario vedremo quali sono tali tecnologie e come stanno impattando e cambiando il nostro modo di progettare, organizzare, produrre, vendere.

Si parlerà di:

- I nuovi paradigmi della Digital Revolution
- Percorsi di trasformazione da industria "tradizionale" a 4.0
- Intelligenza Artificiale, Cloud, Big Data, Internet of Things, Robotica, Stampa 3D, Cybersecurity
- Sessione Domande e Risposte

Relatore

Ing. Paolo Lasagni

Senior Consultant su tematiche ICT, Business Planning e Credit Risk, nonché docente universitario presso UNIMORE, ha una ventennale esperienza in ambito di strategie ICT e ICT Governance per le imprese. Imprenditore, ha fondato Impact Hub Reggio Emilia. Ingegnere è iscritto al MISE nell'albo degli Innovation Manager.

Data: 16 Novembre 2021 dalle 10:00 alle 12:00 - ONLINE

FACCIAMOCI TROVARE PRONTI PER IL FUTURO:
Come scienza e tecnologia ci consentiranno di avere organizzazioni resilienti

I nuovi modelli organizzativi sostenibili e l'economia circolare come base per la resilienza delle nostre organizzazioni nel futuro.

Disegnare entità organiche digitali, nel futuro dell'economia decentralizzata. Il seminario presenterà suggestioni e trend già in atto con esempi e narrazioni relative a qualsiasi settore economico.

Si parlerà di:

- Platform Economy
- Regenerative Economy
- Sistemi Distribuiti
- Blockchain
- The reality of Recycling
- Crypto Economies

Relatore

Mattia Crespi

Research Affiliate dell'IFTF Institute For The Future di Paolo Alto California, lavora presso diversi Research e Innovation Hubs in varie parti del mondo. Esperto in particolare dell'ecosistema innovativo della Silicon Valley, ha maturato una significativa esperienza di ricerca sulle nuove tecnologie, modelli di Intelligenza Artificale e governance degli ecosistemi del future, è fondatore di Qbit Technologies e Co-Fondatore di OVR Futurist Technology Evangelist.

Data: 23 Novembre 2021 dalle 10:00 alle 12:00 - ONLINE

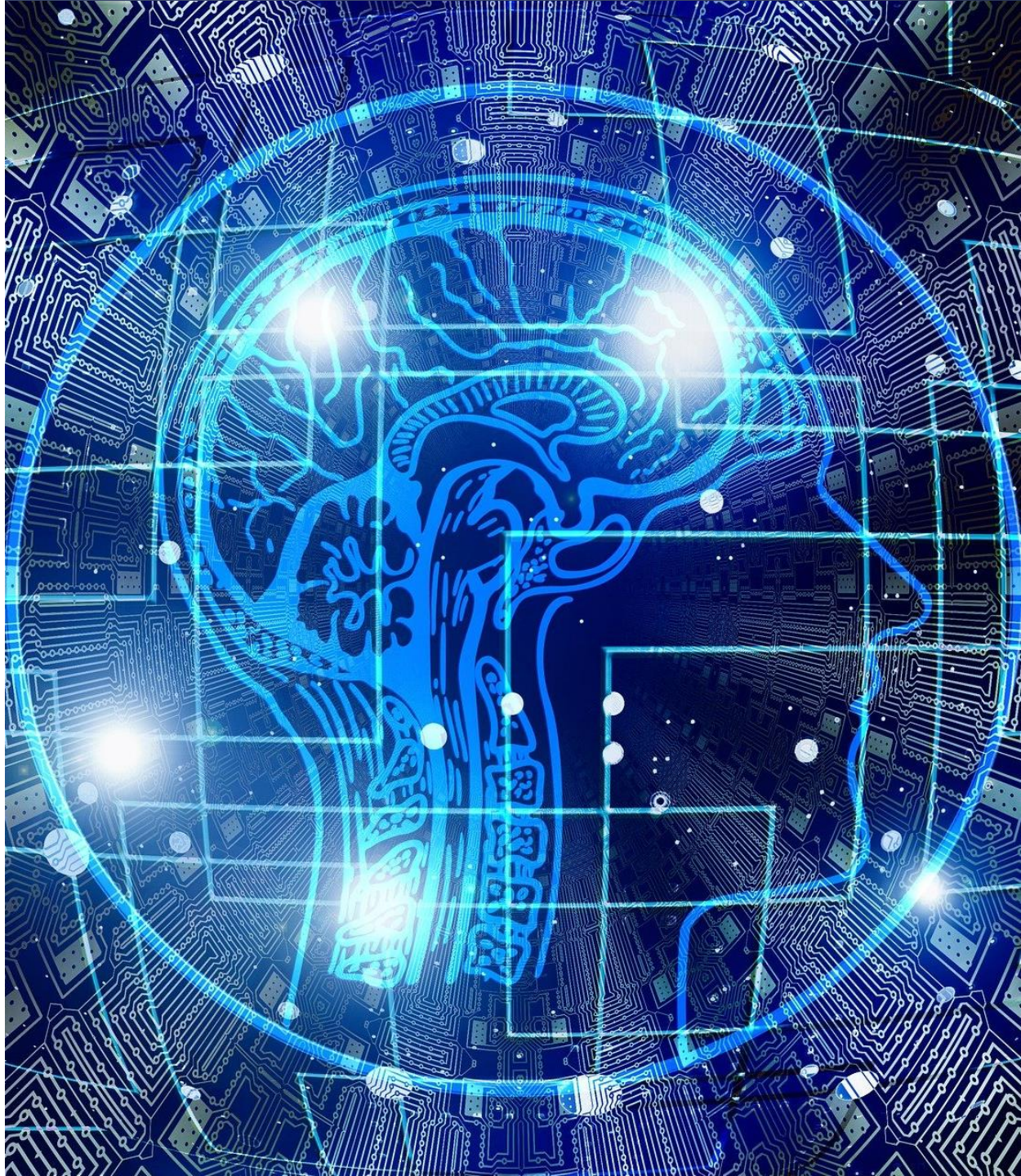

LE CONSEGUENZE DELLA DIGITALIZZAZIONE SUI BENI E SERVIZI:

Focus su Servitization e Mass Customization

Da qualche tempo si sta diffondendo sempre di più lo spostamento dell'interesse del mercato dal possesso di un bene (autovetture, computer server, acquisto o affitto di immobili) alla sottoscrizione di un servizio (auto a noleggio, cloud computing, coworking,...). Questo è ciò che si intende per Servitizzazione ('Servitization'). Oggi la nascita delle "fabbriche intelligenti" abilitate dal paradigma dell'Industria 4.0 sta iniziando a mettere in campo la possibilità di sfruttare le metodologie e le tecnologie della produzione di massa, unite alla possibilità di modificare singoli pezzi o lotti di produzione per customizzarli mantenendo l'efficienza della produzione in larga scala. Nel seminario si affronterà il tema della Personalizzazione di massa ('Mass Customization') e del perché queste cose riguardano da vicino tutte le aziende.

Si parlerà di:

- Cosa si intende per Servitizzazione
- In quali contesti porta vantaggi e quando non ne porta
- Come cambiano i modelli di business con l'avvento della Servitization e della Mass Customization

Relatore

Ing. Paolo Lasagni

Senior Consultant su tematiche ICT, Business Planning e Credit Risk, nonché docente universitario presso UNIMORE, ha una ventennale esperienza in ambito di strategie ICT e ICT Governance per le imprese. Imprenditore, ha fondato Impact Hub Reggio Emilia. Ingegnere è iscritto al MISE nell'albo degli Innovation Manager.

Data: 29 Novembre 2021 dalle 10:00 alle 12:00 - ONLINE

I seminari sono **gratuiti** e si svolgeranno **online.**

Per **iscriversi:**

clicca qui

Camera di Commercio Cagliari - Oristano

Centro Servizi per le Imprese
Camera di Commercio Cagliari - Oristano

punto impresa digitale